

MIÉRCOLES 29 DE MAYO

29/5 - 8.00 HS.

ACREDITACIÓN

29/5 - 9 HS.

APERTURA OFICIAL



SILVANO GELER  
DIRECTOR DE GRUPO SG



ANTONIO AMICO  
PRESIDENTE DE ADI PERÚ



MARCO DEL RÍO  
PAST PRESIDENTE ADI PERU Y GERENTE GENERAL ENACORP

29/5 - 9.30 HS.

TENDENCIAS ECONÓMICAS Y SU INFLUENCIA EN EL SECTOR INMOBILIARIO



ISMAEL BENAVIDES  
EX MINISTRO DE ECONOMÍA Y FINANZAS DEL PERÚ

29/5 - 10.10 HS.

ESTUDIO "CUANTIFICACIÓN Y CARACTERIZACIÓN DE LA AUTOCONSTRUCCIÓN EN EL PERÚ"



ÁLVARO ESPINOZA  
INVESTIGADOR GRADE



GUILLERMO VELAOUCHAGA  
CEO DE LOS PORTALES

29/5 - 11.10 HS.

VISITA A LA EXPO

29/5 - 11.40 HS.

THE GOOD LIFE: TENDENCIAS DEL MERCADO INMOBILIARIO 2024



ADRIÁN HIDALGO  
CCO DE 4S REAL ESTATE FORESIGHT

29/5 - 12.20 HS.

CONECTANDO CONTINENTES. DESARROLLOS E INVERSIONES QUE TRASCENDEN FRONTERAS.



GABRIELA SCHNEIR  
FUNDADORA Y DIRECTORA GENERAL DE GESMAR 2000



ARI MILSZEJN  
CEO DE GRUPO AM



DIEGO HODARA  
FOUNDER & CEO DE TITANIUM REALTY GROUP

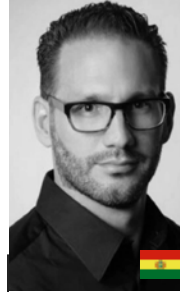

GUSTAVO PEREYRA  
CEO DE THE LANDMARK GROUP



MODERA:  
RAÚL CALVET  
MANAGING PARTNER DE COLLIER'S MARKET INTELLIGENCE & ADVISORY

29/5 - 13 HS.

INVERSIONES NACIONALES: PROYECTOS DE INVERSIÓN DE SANEAMIENTO Y CONECTIVIDAD



JOSÉ ANTONIO SALARDI  
DIRECTOR EJECUTIVO DE PRO INVERSIÓN

29/5 - 13.30 HS.

RECONOCIMIENTO A LA TRAYECTORIA EN REAL ESTATE "CAROLA PACHECO"

29/5 - 13.40 HS.

ALMUERZO LIBRE

29/5 - 15.00 HS.

REIMAGINANDO LAS CIUDADES: LA TRANSFORMACIÓN A TRAVÉS DE LOS ESPACIOS DE USOS MIXTOS



RICARDO FERNÁNDEZ  
REGIONAL BUSINESS DEVELOPMENT MANAGER DE GÓMEZ PLATERO ARQUITECTURA & URBANISMO

29/5 - 15.20 HS.

VOCERÍA GREMIOS: LA FORMALIDAD NECESIDAD IMPERATIVA



ANTONIO AMICO  
PRESIDENTE DE ADI PERÚ



JOSÉ ESPANTOSO  
PRESIDENTE DE ASEI



JORGE ZAPATA  
PRESIDENTE DE CAPECO



ALFONSO BUSTAMANTE  
PRESIDENTE DE CONFIEP



MODERA:  
MARCO DEL RÍO  
PAST PRESIDENTE DE ADI PERU Y GERENTE GENERAL DE ENACORP

29/5 - 16 HS.

OPTIMIZACIÓN DE ESTRATEGIAS DE VENTA: INNOVACIÓN Y NUEVOS MODELOS DE COMERCIALIZACIÓN



ROSSANA ARNAIZ  
GERENTE GENERAL DE IMAGINA PERU



AUGUSTO PEÑALOZA  
PRESIDENTE DE CÁMARA INMOBILIARIA PERÚ



JUAN PABLO PALMIERI  
CEO DE QUIVEN



SERGIO VILLELLA  
PRESIDENTE DE SERGIO VILLELLA BIENES INMUEBLES



MODERA:  
GISELLA MALCA  
ALPUNTO DIRECTOR OF BUSINESS DEVELOPMENT, MIAMI FL.

29/5 - 16.40 HS.

TRANSFORMACIONES URBANAS QUE GENERAN DIFERENCIADORES EN EL PROYECTO INMOBILIARIO

Casos de estudio de Latinoamérica y Europa (Copenhagen, Bilbao y otros)



MANFREDO CORADO LÓPEZ  
DIRECTOR DE LOCUS LAB | EMBAJADOR DE MOVIMIENTO URBAN95

29/5 - 17 HS.

VISITA A LA EXPO

29/5 - 17.30 HS.

USOS MIXTOS: INTEGRANDO EXPERIENCIAS Y TENDENCIAS.



JOSÉ CARLOS LEIGH  
DIRECTOR DE NEGOCIOS URBANOVA INMOBILIARIA



MODERA:  
ALFONSO DE LA PIEDRA  
GERENTE GENERAL DE DLPS

29/5 - 18 HS.

MASTERCLASS. CONSTRUYENDO ÉXITO: SECRETOS DE UNA NEGOCIACIÓN INMOBILIARIA EFICIENTE



FERNANDO LEVY HARA  
INSTRUCTOR EN REAL ESTATE CYCLES AND INTERNATIONAL INVESTMENT STRATEGIES DE HARVARD



30/5 - 9 HS.

## DESAFÍOS MUNICIPALES Y PROPUESTAS PARA EL DESARROLLO. PERSPECTIVAS HACIA EL FUTURO



**LOURDES GIUSTI**  
DECANA NACIONAL CAP



**ROXANA ROCHA**  
PRESIDENTA DE LA COMISIÓN DE DESARROLLO URBANO - MML



**JOSÉ ANTONIO CERRÓN**

DIRECTOR GENERAL DE LA DIRECCIÓN GENERAL DE POLÍTICAS Y REGULACIÓN EN VIVIENDA Y URBANISMO - MVCS



**CINTIA LOAYZA**  
ALCALDE DISTRITAL DE SURQUILLO



MODERA:  
**GERMÁN SALAZAR**  
GERENTE GENERAL ADJUNTO DE DLPS

30/5 - 9.40 HS.

## TECNOLOGÍA DE VANGUARDIA PARA PROYECTOS

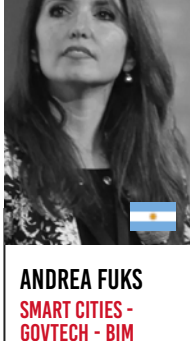

**ANDREA FUKS**  
SMART CITIES - GOVTECH - BIM



**SHIRLEY SÁNCHEZ**  
CEO & CO-FOUNDER COLOMBIA PROPTech | FOUNDER WPROPTech



MODERA:  
**LUIS ARANIBAR**  
PRESIDENTE DE BIM FORUM PERÚ

30/5 - 10.10 HS.

## ADAPTABILIDAD EN LOS ESPACIOS DE TRABAJO: NUEVOS CONCEPTOS EN OFICINAS Y COWORKING



**MAGDALENA DAY**  
SOCIA FUNDADORA DE GRUPO MDAY



**MARCELO CARRERE**  
MAIN PARTNER DE ASESORIAS AMF

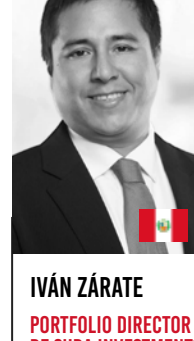

**IVÁN ZÁRATE**  
PORTFOLIO DIRECTOR DE SURA INVESTMENTS

30/5 - 10.40 HS.

## PERSPECTIVAS SOBRE FINANCIAMIENTO HABITACIONAL Y FONDOS DE INVERSIÓN: IMPULSANDO EL ACCESO A LA VIVIENDA



**CARLOS ENRIQUE FALLA AVELLANEDA**  
GERENTE GENERAL DE FONDO MIVIVIENDA



**GUIDO VALDIVIA**  
DIRECTOR EJECUTIVO CAPECO



**IVÁN PORTOCARRERO**

DIRECTOR DE ANÁLISIS SECTORIAL DE SERVICIO DE ASESORIA EMPRESARIAL (SAE)



**JUAN CARLOS CAMPANA**

GERENTE DE VIVIENDA SOCIAL DE LOS PORTALES



MODERA:  
**JAVIER SALAZAR FLORES**

PRESIDENTE EJECUTIVO DE BESCO

30/5 - 11.20 HS.

## VISITA A LA EXPO

30/5 - 11.50 HS.

## PROPUESTAS PARA EL ACCESO AL CRÉDITO HIPOTECARIO



**EDUARDO BENAVIDES**  
GERENTE DE HIPOTECARIO E INMOBILIARIOS DE BCP PERÚ



**MANUEL PIÑÁN**  
PRINCIPAL MANAGER INMOBILIARIO DE BBVA



**LORENA CHAVEZ**

GERENTE DE BANCA INMOBILIARIA E HIPOTECARIA DE BANBIF



**AZUCENA PEREZ**

JEFE LEGAL NEGOCIO INMOBILIARIO E HIPOTECARIO DE INTERBANK



**RODOLFO SANTA MARÍA**  
DIRECTOR DE MASHA-PERÚ



**ALBERTO DEL SOLAR**

GERENTE GENERAL ADJUNTO MI BANCO



MODERA:  
**JAVIER SALAZAR FLORES**

PRESIDENTE EJECUTIVO DE BESCO

30/5 - 12.30 HS.

## INTELIGENCIA ARTIFICIAL VS VENDEDORES INMOBILIARIOS

Todo mundo habla de la inteligencia artificial, pero nadie nos ha enseñado realmente cómo aplicarla en el tema de las ventas.

Hablaremos de si realmente la inteligencia artificial va a eliminar al vendedor inmobiliario, cómo digerir la inteligencia artificial para nuestros procesos de venta y a partir de un proceso de venta bien definido, cómo implementar IA para fortalecer y no desaparecer a nuestros equipos.



**JUAN PABLO PALMIERI**  
CEO DE QUIVEN

30/5 - 12.50 HS.

## CONSTRUCCIÓN SOSTENIBLE: REDUCIENDO LA HUUELLA DE CARBONO EN EL SECTOR

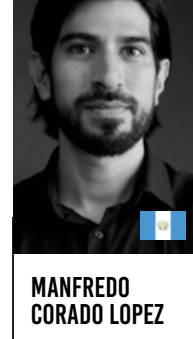

**MANFREDO CORADO LOPEZ**  
DIRECTOR DE LOCUS LAB | EMBAJADOR DE MOVIMIENTO URBAN9S



**MAURICIO CABALLERO FARRO**

GERENTE GENERAL DE BESCO



**JOANNA WIELAND**

GERENTE DE SOSTENIBILIDAD Y PROCESOS DE URBANOVA

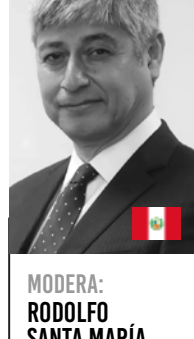

MODERA:  
**RODOLFO SANTA MARÍA**

VICEPRESIDENTE DE GBC PERÚ

30/5 - 13.30 HS.

## ALMUERZO LIBRE

30/5 - 15 HS.

## DESAFÍOS Y SOLUCIONES EN AGUA Y SANEAMIENTO. GARANTIZANDO ACCESO Y SOSTENIBILIDAD.



**RODRIGO QUIROS**  
FUNDADOR Y DIRECTOR GENERAL DE GRUPO SAXUM



**RICHARD ACOSTA**

GERENTE DE OBRAS GENERALES DE LOS PORTALES



**JESUS VIDALON ORELLANA**

DIRECTOR DE PROYECTOS Y CONSULTORIA VVVM CONSULTING



MODERA:  
**GUILLERMO VELA CHAGA**

CEO DE LOS PORTALES

30/5 - 15.40 HS.

## REAL ESTATE Y EL MUNDO DE LOS FAMILY OFFICES

Puente entre familias y desarrolladores. ¿Continuará creciendo el interés por parte de Family Offices en proyectos e inversiones de real estate? ¿o caerán en el olvido? ¿qué hacer para construir mejores puentes?



**GUSTAVO O'FARRILL**  
DIRECTOR FUNDADOR DE IMPACTO CREER

30/5 - 16 HS.

## NUEVOS ENFOQUES ARQUITECTÓNICOS. SOSTENIBILIDAD Y URBANISMO RESPONSABLE



**ALFONSO DE LA PIEDRA**  
GERENTE GENERAL DE DLPS



**MARTIN JASPER**

FOUNDR DE JASPER ARCHITECTS



**SALVADOR RIVAS**

FUNDADOR DE S'ARC



MODERA:  
**ANDREA FUKS**

SMART CITIES - GOVTECH - BIM

30/5 - 16.40 HS.

## VISITA A LA EXPO

30/5 - 17.10 HS.

## MULTIFAMILY: ESTRATEGIAS PARA IMPULSAR SU CRECIMIENTO Y DESARROLLO EN EL MERCADO PERUANO



**CRISTIAN PINILLOS**  
GERENTE DE DESARROLLO INMOBILIARIO DE PARQUE ARAUCO



**FRANCISCO ANDRAGNES**

CEO DE HOMIE

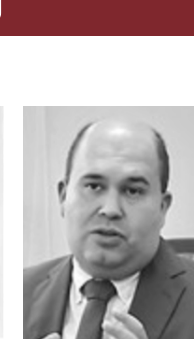

**HERNÁN NAVARRO FRANCO**

VICEMINISTRO DE VIVIENDA Y URBANISMO

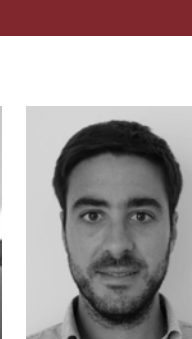

**ALONSO BACIGALUPE**

VP ASOCIADO DE CCLA GROUP

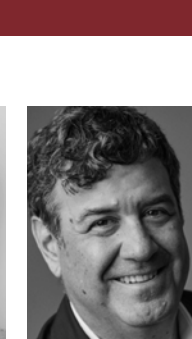

MODERA:  
**FERNANDO IBARCENA**

CEO DE PIONERO

30/5 - 17.40 HS.

## IMPACTO DE MEGA PROYECTOS: CHANÇAY IMPERA UNA PLANIFICACIÓN



**JUAN ALVAREZ**

ALCALDE DE CHANÇAY



**AUGUSTO MENDOZA**

EX ASOCIADO EJECUTIVO DEL IMP



**FERNANDO VELARDE**

SOCIO FUNDADOR DE VE MAS



**HERNÁN NAVARRO FRANCO**

VICEMINISTRO DE VIVIENDA Y URBANISMO



**MARIO DE LAS CASAS**

GERENTE INSTITUCIONAL DE COSCO SHIPPING



MODERA:  
**CECILIA LECAROS**

DIRECTORA EJECUTIVA DE ADI PERU

30/5 - 18.20 HS.

## CIERRE

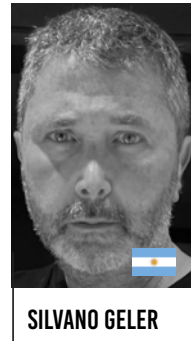

**SILVANO GELER**

DIRECTOR DE GRUPO SG



**ANTONIO AMICO**

PRESIDENTE DE ADI PERÚ



**MARCO DEL RÍO**

PAST PRESIDENTE DE ADIPERU Y GERENTE GENERAL DE ENACORP

## SPONSORS MAIN

**GómezPlatero**  
ARQUITECTURA & URBANISMO



## SPONSORS GOLD



## PARTNERS

